Все на своих местах!

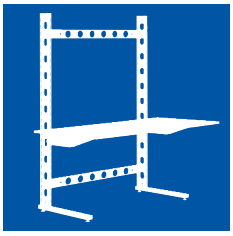

Компания BITO предлагает специальные системы для организации рабочих мест на складах, участках комиссионирования или в мастерских. Например, BITO-TEC – это система, которую можно установить на самых разных участках.

Будь то профессионально оборудованное функциональное рабочее место с ПК в соответствии с дизайном TEC или упаковочный стол, оснащенный отрезным приспособлением, а также средствами упаковки и склеивания. Благодаря модульным конструкциям этой гибкой системы вы в любой момент можете переоборудовать рабочее место в соответствии с новыми требованиями.

Ищете рабочие столы-верстаки для эксплуатации с учетом самых жестких нагрузок? Это не проблема, здесь вы найдете подходящее решение. Мы гарантируем вам прочность, полную функциональность и одновременно привлекательность формы модулей систем организации рабочих мест и отдельных продуктов.

Содержание

BITO-TEC **346**

Рабочие столы **350**

Верстаки **352**

BITO-TEC

- **Профессиональное и функциональное решение в духе современного дизайна TEC**
- **Модульные конструкции открывают большое число возможностей, в т. ч. возможность последующего расширения рабочего места за счет новых элементов**
- **Основной корпус представляет собой прочную конструкцию из стали, которая допускает индивидуальную регулировку столешницы/столешниц и полок**
- **Регулировка рабочих уровней по высоте осуществляется с шагом 60 мм**
- **Стальные детали с полимерным покрытием цвета RAL 9007, серый алюминий**
- **Столешницы и лотки для картона выполнены из ДСП с покрытием из меламиновой смолы и декором под бук**

Lieferzeit: 72 Stunden

Нет

Основной корпус, односторонний стеллаж

Внешние размеры, основной корпус, Д x Ш x В	Рабочая поверхность/ столешница, Д x Ш x Тлщ	Нагрузка на рабочую поверхность/столешницу	№ для заказа
mm	*mm*	*kg*	
1306 x 920 x 1785	1600 x 800 x 28	150	44-19301
1306 x 920 x 1785	2000 x 800 x 38	250	44-19306

Нет

Основной корпус, двусторонний стеллаж

Внешние размеры, основной корпус, Д x Ш x В	Рабочая поверхность/ столешница, Д x Ш x Тлщ	Нагрузка на рабочую поверхность/столешницу	№ для заказа
mm	*mm*	*kg*	
1306 x 1700 x 1785	1600 x 800 x 28	150	44-19302
1306 x 1700 x 1785	2000 x 800 x 38	250	44-19307

Нет

Письменные столы, односторонний стеллаж

Внешние размеры, основной корпус, Д x Ш x В	Рабочая поверхность/ столешница, Д x Ш x Тлщ	Нагрузка на рабочую поверхность/столешницу	№ для заказа
mm	*mm*	*kg*	
1306 x 620 x 692	1600 x 800 x 28	150	44-19295

ПК-станции , односторонний стеллаж

- Односторонний основной корпус
- Вкл. столешницу для установки компьютера, грузоподъемность 150 кг, толщина 28 мм
- Вкл. прямой стальной лоток, глубина 400 мм, грузоподъемность 90 кг
- Вкл. наклонный стальной лоток, глубина 300 мм, грузоподъемность 90 кг
- Изображенные на рисунке контейнер и приставной стеллаж не входят в комплект поставки

Внешние размеры, основной корпус, Д x Ш x В	Рабочая поверхность/ столешница, Д x Ш x Тлщ	Нагрузка на рабочую поверхность/столешницу	№ для заказа
mm	*mm*	*kg*	
1306 x 920 x 1785	1600 x 800 x 28	150	44-19444

ПК-станции и стоячие рабочие места, двусторонний стеллаж

- Двусторонний основной корпус
- Вкл. 2 столешницы для установки компьютера, грузоподъемность 150 кг, толщина 28 мм
- Вкл. прямой стальной лоток, глубина 400 мм, грузоподъемность 90 кг
- Вкл. 2 наклонных стальных лотка, глубина 300 мм, грузоподъемность 90 кг
- Изображенные на рисунке контейнер и приставной стеллаж не входят в комплект поставки

Внешние размеры, основной корпус, Д x Ш x В	Рабочая поверхность/ столешница, Д x Ш x Тлщ	Нагрузка на рабочую поверхность/столешницу	№ для заказа
mm	*mm*	*kg*	
1306 x 1700 x 1785	1600 x 800 x 28	150	44-19445

Системы организации рабочего места, односторонний стеллаж

- Односторонний основной корпус
- Вкл. столешницу, грузоподъемность 250 кг, толщина 38 мм
- Вкл. прямой стальной лоток, глубина 400 мм, грузоподъемность 90 кг
- Вкл. лоток для картона с 4 разделителями, грузоподъемность 100 кг
- Изображенные на рисунке выдвижной ящик, держатель рулона и отрезное приспособление не входят в комплект поставки

Внешние размеры, основной корпус, Д x Ш x В	Рабочая поверхность/ столешница, Д x Ш x Тлщ	Нагрузка на рабочую поверхность/столешницу	№ для заказа
mm	*mm*	*kg*	
1306 x 920 x 1785	2000 x 800 x 38	250	44-19443

Системы организации рабочего места, двусторонний стеллаж

- Двусторонний основной корпус
- Вкл. 2 столешницы, грузоподъемность 250 кг, толщина 38 мм
- Вкл. 2 лотка для картона с 8 разделителями, грузоподъемность 100 кг
- Изображенные на рисунке выдвижной ящик, держатель рулона и отрезное приспособление не входят в комплект поставки

Внешние размеры, основной корпус, Д x Ш x В	Рабочая поверхность/ столешница, Д x Ш x Тлщ	Нагрузка на рабочую поверхность/столешницу	№ для заказа
mm	*mm*	*kg*	
1306 x 1700 x 1785	2000 x 800 x 38	250	44-19446

BITO-TEC

Комплектующие

A Настенные плиты с пазами для настенного монтажа

B Настенные плиты с пазами для настенного и настольного монтажа

C Съемный держатель для настенных плит с пазами

D Выдвижные ящики

E Полки для хранения

F Полки для хранения

G Столешницы для ПК

H Полки для хранения

I Столешницы

J Разделительные металлические листы

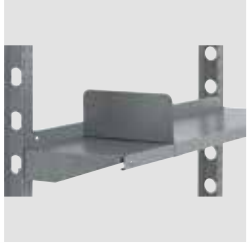

K Разделительные металлические листы

L Горизонтальный соединительный элемент

M Отрезные приспособления

N Универсальные рейки

O Комплекты быстроразъемных опор

P Оси роликов

Поз.	Описание		Размеры *mm*	№ для заказа
A	Настенные плиты с пазами для настенного монтажа	прочные панели из листовой стали, простой монтаж, для разгрузки контейнеров с открытой фронтальной частью SK1095, SK1610 и SK2311	ш 457 x в 495	8-14837
B	Настенные плиты с пазами для настенного и настольного монтажа	с усиленными профилями на оборотной стороне и возможностью установки на столе, прочные панели из листовой стали, простой монтаж, для разгрузки контейнеров с открытой фронтальной частью SK1095, SK1610 и SK2311	ш 1486 x в 457	8-14835
C	Съемный держатель для настенных плит с пазами	универсальный круглый держатель для плит с пазами	д 150	8-14841
			д 200	8-14842
			д 300	8-14843
D	Выдвижные ящики	с лаковым покрытием цвета RAL 7035, светло-серый, колесики на шарикоподшипниках, выступы-ручки из легкого металла с маркировочной этикеткой, цилиндрический замок с 2 ключами	ш 475 x г 526 x в 128	44-15802
E	Полки для хранения из стали, прямое исполнение	стальная полка с задним упором, вкл. 2 консоли, все поверхности с полимерным покрытием RAL 9007 бело-алюминиевого цвета, грузоподъемность 90 кг	ш 1246 x г 400 x в 98	44-19312
			ш 1246 x г 500 x в 98	44-19313
F	Полки для хранения из стали, наклонное исполнение	стальная полка с задним упором, вкл. 2 консоли, наклон 25°, все поверхности с полимерным покрытием RAL 9007 бело-алюминиевого цвета, грузоподъемность 90 кг	ш 1246 x г 300 x в 56,8	44-19314
			ш 1246 x г 400 x в 56,8	44-19315
G	Столешницы для ПК из древесины	ДСП, с покрытием меламиновой смолой, декор под бук, вкл. 2 консоли 600 мм и крепежный материал, грузоподъемность 100 кг, толщина 28 мм	д 1600 x ш 800	44-19303
H	Полки для хранения из древесины	ДСП, с покрытием меламиновой смолой, декор под бук, верхние отверстия с двух сторон Ø 7 мм, шаг перфорации для установки разделителей 96 мм, вкл. 2 консоли 400 мм с крепежным материалом, грузоподъемность 150 кг	д 1600 x ш 400	44-19308
I	Столешницы	ДСП, с покрытием меламиновой смолой, декор под бук, вкл. 2 консоли 600 мм и крепежный материал, грузоподъемность 100 кг, толщина 38 мм	д 2000 x ш 800	44-19309
J	Разделительные металлические листы для вставки	с полимерным покрытием цвета RAL 9007, серый алюминий, для разделения на секции и вертикального размещения картона	г 300 x в 300	44-19273
K	Разделительные металлические листы с зажимным выступом	для прямых стальных полок, с полимерным покрытием цвета RAL 9007, серый алюминий, плавная боковая регулировка	г 400 x в 170	44-19289
L	Горизонтальный соединительный элемент тип BITO-TEC	с полимерным покрытием цвета RAL 9007, серый алюминий, для соединения 2 стеллажных стоек, на каждую секцию требуются 2 шт.	д 1246	44-19216
M	Отрезные приспособления для бумаги	крепление к столешнице – зажим, ширина отрезания 750 мм	ш 750	44-19251
N	Универсальные рейки	алюминиевый профиль для подвешивания оборудования, в комплект поставки входят пластиковый ползун, кронштейн для подвешивания, конечные заглушки и болты для крепления.	д 1500	44-19252
O	Комплекты быстроразъемных опор	для переоборудования односторонних рабочих мест в двусторонние рабочие места, на каждый основной корпус требуется 2 комплекта	д 680 x ш 50 x в 30	44-19317
P	Оси роликов для рулонов бумаги	состоит из прорезанной трубы Ø 40 мм, для фиксации на стойках с 2 установочными кольцами и 2 заглушками	д 1300 x ш 40	44-19318

Рабочие столы

- **Стол на сборных элементах — с возможностью переоборудования и расширения**
- **Полки с блестящим цинковым покрытием, грузоподъемность 100 кг**
- **Столешница из многослойной и водонепроницаемой уплотненной клееной древесины, толщина 30 мм**
- **Столешница со скошенными кромками**
- **Отшлифованные или обработанные льняным маслом поверхности**
- **Исполнение только в цвете RAL 5010, ярко-голубой: основной корпус с полимерным покрытием**

Lieferzeit: 72 Stunden

Нет

Рабочие столы, тип 1

	цвет	RAL 5010, ярко-голубой	с блестящим цинковым покрытием
Исполнение продукта	**Внешние размеры, Д x Ш x В** *mm*	**№ для заказа**	**№ для заказа**
без столешницы	1100 x 624 x 850	10-12672	10-12670
с рабочей поверхностью	1100 x 700 x 880	10-12673	10-12671

Нет

Рабочие столы, тип 2

	цвет	RAL 5010, ярко-голубой	с блестящим цинковым покрытием
Исполнение продукта	**Внешние размеры, Д x Ш x В** *mm*	**№ для заказа**	**№ для заказа**
без столешницы	2100 x 624 x 850	10-12676	10-12674
с рабочей поверхностью	2100 x 700 x 880	10-12677	10-12675

Нет

Рабочие столы, тип 3

	цвет	RAL 5010, ярко-голубой	с блестящим цинковым покрытием
Исполнение продукта	**Внешние размеры, Д x Ш x В** *mm*	**№ для заказа**	**№ для заказа**
без столешницы	3100 x 624 x 850	10-12680	10-12678
с рабочей поверхностью (2-компонентной)	3200 x 700 x 880	10-12681	10-12679

Нет

Рабочие столы, со столешницей

- 3 опорные рамы
- 6 распорных балок
- 4 стальные полки
- Столешница из фанеры 25 мм
- Нижняя часть каркаса с блестящим цинковым покрытием

	Внешние размеры, Д x Ш x В *mm*	**Цвет**	**№ для заказа**
с рабочей поверхностью	2100 x 700 x 872	с блестящим цинковым покрытием	10-12682

Комплектующие

A Дополнительные полки

B Бортовые доски

C Двустворчатые двери

D Выдвижные ящики

E Блоки выдвижных ящиков

F Боковые стенки для рабочего стола

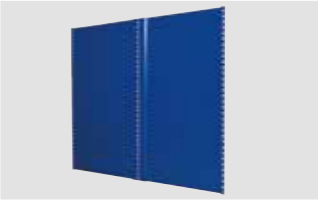

G Задние стенки для рабочего стола

Поз.	Описание		Цвет	Размеры *mm*	№ для заказа
A	Полки 40 мм	комплект, вкл. 4 держателя полок, высота полки 40 мм, полки имеют перфорацию для установки разделителей, вкл. 4 полкодержателя	с блестящим цинковым покрытием	д 1000 x ш 600 x в 40	10-17066
B	Бортовые доски	из древесины, защита от выпадения предметов на задней продольной стороне столешницы, высота над кромкой в свету 70 мм, вкл. крепежный материал	естественный	ш 1094 x в 100	10-6781
			естественный	ш 2100 x в 100	10-6782
C	Двустворчатые двери	ширина 1000 мм, с возможностью доработки, все детали с полимерным покрытием, цвет RAL 7035, светло-серый, состоят из 2 или 3 дверных подшипников, створчатые двери с утопленной поворотной ручкой и защитным замком с двумя ключами (с трехточечным штанговым замком)	RAL 7035, светло-серый	в 500	10-29954
D	Выдвижные ящики	с лаковым покрытием цвета RAL 7035, светло-серый, колесики на шарикоподшипниках, выступы-ручки из легкого металла с маркировочной этикеткой, цилиндрический замок с 2 ключами	RAL 7035, светло-серый	ш 475 x г 526 x в 128	44-15802
E	Блоки выдвижных ящиков	с перекладинами/предохранительным штифтом, с лаковым покрытием цвета RAL 7035, светло-серый, полезные высоты 60, 100, 140 мм, выступы-ручки с этикеткой, цилиндрический замок с 2 ключами, вкл. 1 пару подвесных перекладин, грузоподъемность выдвижного ящика 80 кг	RAL 7035, светло-серый	ш 576 x г 610 x в 425	10-15803
F	Боковые стенки для рабочего стола	из цельного листа, наценка за каждую опорную раму, компоненты поставляются в предварительно собранном виде, вкл. зажимы для крепления	RAL 5010, ярко-голубой	ш 600 x в 850	10-15807
			с блестящим цинковым покрытием	ш 600 x в 850	10-15806
G	Задние стенки для рабочего стола	из цельного листа, простое вставное соединение, вкл. монтажный материал	RAL 5010, ярко-голубой	ш 1000 x в 850	14-13061
			с блестящим цинковым покрытием	ш 1000 x в 850	14-13060

Верстаки

классическая линейка

гарантия
2 года

НОВИНКА!

- **Устойчивая конструкция, корпус из качественного тонколистового металла**
- **Высококачественное, экологически безопасное порошковое покрытие: рама и корпус цвета RAL 7016, антрацитно-серый, заслонки цвета RAL 7035, светло-серый**
- **Защищенная от вскрытия центральная система замков с дверным замком, цилиндрическим замком и 2 ключами; возможна комбинированная запорная система**
- **Извлечение выдвижных ящиков: полностью выдвижные ящики (VA) 100 % с доводчиком на шариковых направляющих, грузоподъемность 80 кг, полезная поверхность выдвижных ящиков: 500 x 450 мм**
- **Алюминиевые выступы-ручки поставляются в смонтированном виде**
- **Столешница из многослойной проклеенной буковой фанеры толщиной 40 мм – водонепроницаемая и защищенная от деформирования**
- **Простое выравнивание шероховатостей пола благодаря ползункам регулировки просвета на ножках**
- **Другие варианты исполнения и разделительные материалы по запросу**

Lieferzeit: 3 Wochen

Нет

Верстаки с ящиками, классическая линейка, ширина 1500 мм

- Окончательный монтаж – быстрый и простой ввод в эксплуатацию

Исполнение	Высота *mm*	Глубина *mm*	Толщина рабочей поверхности *mm*	Грузоподъемность *kg*	№ для заказа
слева: 1/2 полки/справа: 4 выдвижных ящика, 1 x 75 мм, 1 x 100 мм, 1 x 150 мм, 1 x 175 мм	960	600	40	800	15-45580

Нет

Верстаки с ящиками, классическая линейка, ширина 1500 мм

- Окончательный монтаж – быстрый и простой ввод в эксплуатацию

Исполнение	Высота *mm*	Глубина *mm*	Толщина рабочей поверхности *mm*	Грузоподъемность *kg*	№ для заказа
слева: 4 выдвижных ящика, 1 x 75 мм, 1 x 100 мм, 1 x 150 мм, 1 x 175 мм/справа: 4 выдвижных ящика, 1 x 75 мм, 1 x 100 мм, 1 x 150 мм, 1 x 175 мм	960	600	40	800	15-45581

Нет

Верстаки с ящиками, классическая линейка, ширина 2000 мм

- Окончательный монтаж – быстрый и простой ввод в эксплуатацию

Исполнение	Высота *mm*	Глубина *mm*	Толщина рабочей поверхности *mm*	Грузоподъемность *kg*	№ для заказа
слева: 1/2 полки/справа: 4 выдвижных ящика, 1 x 75 мм, 1 x 100 мм, 1 x 150 мм, 1 x 175 мм	960	600	40	800	15-45582

Верстаки с ящиками, классическая линейка, ширина 2000 мм

- Окончательный монтаж – быстрый и простой ввод в эксплуатацию

ХИТ ПРОДАЖ
15-45583

Исполнение	Высота mm	Глубина mm	Толщина рабочей поверхности mm	Грузоподъемность kg	№ для заказа
слева: 4 выдвижных ящика, 1 x 75 мм, 1 x 100 мм, 1 x 150 мм, 1 x 175 мм/ посередине: 1/2 полки/ справа: 4 выдвижных ящика, 1 x 75 мм, 1 x 100 мм, 1 x 150 мм, 1 x 175 мм	960	600	40	800	15-45583

Нет

Верстаки с ящиками, классическая линейка, ширина 2000 мм

- Окончательный монтаж – быстрый и простой ввод в эксплуатацию

Исполнение	Высота mm	Глубина mm	Толщина рабочей поверхности mm	Грузоподъемность kg	№ для заказа
слева: 3 выдвижных ящика, 2 x 150 мм, 1 x 200 мм/ посередине: 4 выдвижных ящика, 2 x 100 мм, 2 x 150 мм/справа: 1 распашная дверца, 500 мм	960	600	40	800	15-45584

Нет

Верстаки с ящиками, классическая линейка, ширина 2000 мм

- Окончательный монтаж – быстрый и простой ввод в эксплуатацию

Исполнение	Высота mm	Глубина mm	Толщина рабочей поверхности mm	Грузоподъемность kg	№ для заказа
слева: 4 выдвижных ящика, 2 x 100 мм, 2 x 150 мм/ посередине: 3 выдвижных ящика, 2 x 150 мм, 1 x 200 мм/справа: 4 выдвижных ящика, 2 x 100 мм, 2 x 150 мм	960	600	40	800	15-45585

Нет

Рядные верстаки, классическая линейка, ширина 2000 мм, 2 выдвижных модуля, ширина 600 мм

- Возможность поставки отдельных компонентов обеспечивает вариативность компоновки шкафов с выдвижными ящиками

Рис. 15-45586

Исполнение	Высота mm	Глубина mm	Толщина рабочей поверхности mm	Грузоподъемность kg	№ для заказа
слева: 7 выдвижных ящиков, 100 мм/справа: 5 выдвижных ящиков, 1 x 50 мм, 3 x 150 мм, 1 x 200 мм	860	600	40	1500	15-45587
слева: 8 выдвижных ящиков, 100 мм/справа: 6 выдвижных ящиков, 1 x 50 мм, 1 x 100 мм, 3 x 150 мм, 1 x 200 мм	960	600	40	800	15-45586

Верстаки

классическая линейка

Нет

Рядные верстаки, классическая линейка, ширина 2000 мм, 1 выдвижной модуль, ширина 700 мм

- Возможность поставки отдельных компонентов обеспечивает вариативность компоновки шкафа с выдвижными ящиками и стоек верстака
- Эффективная площадь выдвижных ящиков 600 x 450 мм

Исполнение	Высота *mm*	Глубина *mm*	Толщина рабочей поверхности *mm*	Грузоподъемность *kg*	№ для заказа
слева: подставка/справа: 7 выдвижных ящиков, 100 мм	860	600	40	1000	15-45588

Нет

Мобильные верстаки с ящиками, классическая линейка, ширина 1300 мм

- Окончательный монтаж – быстрый и простой ввод в эксплуатацию

Исполнение	Высота *mm*	Глубина *mm*	Толщина рабочей поверхности *mm*	Грузоподъемность *kg*	№ для заказа
4 направляющих ролика Ø 125 мм, из них 2 с фиксатором/слева: 2 деревянные полки 600 x 570 x 25 мм/справа: 4 выдвижных ящика, 2 x 100 мм, 2 x 150 мм	960	600	25	400	15-45589

Обратите внимание

Надстройки и комплектующие по запросу!

Верстаки

премиум-линейка

- **Устойчивая конструкция из труб квадратного сечения 40 x 40 x 2 мм, корпус из качественного тонколистового металла — грузоподъемность верстаков до 1200 кг**
- **Окончательный монтаж — быстрый и простой ввод в эксплуатацию**
- **Высококачественное, экологически безопасное порошковое покрытие: рама и корпус цвета RAL 7035, светло-серый, лицевые детали цвета RAL 5012, светло-синий**
- **Защищенная от вскрытия центральная система замков с дверным замком, цилиндрическим замком и 2 ключами; возможна комбинированная запорная система**
- **Доступны полностью выдвижные ящики (VA) 100 %; выдвижные ящики с высотой заслонки 50 мм и грузоподъемностью 50 кг; с высотой заслонки от 75 мм и грузоподъемностью 100 кг; с высотой заслонки от 100 мм и грузоподъемностью 180 кг — все с шариковыми направляющими**
- **Разделительный материал по запросу**
- **Столешница из многослойной проклеенной буковой фанеры толщиной 40 мм — водонепроницаемая и защищенная от деформирования**
- **Простое выравнивание шероховатостей пола благодаря ползункам регулировки просвета на ножках**

НОВИНКА!

гарантия 2 года

Верстаки с ящиками, премиум-линейка, ширина 1500/2000 мм

- Эффективная площадь выдвижных ящиков 450 x 600 мм

Исполнение	Ширина	Высота	Глубина	Толщина рабочей поверхности	Грузоподъемность	№ для заказа
	mm	*mm*	*mm*	*mm*	*kg*	
слева: 1/2 полки/справа: 3 выдвижных ящика, 3 x 200 мм	1500	859	750	40	1000	15-45590
	2000	859	750	40	1000	15-45591

Верстаки с ящиками, премиум-линейка, ширина 1500 мм

- Эффективная площадь выдвижных ящиков 600 x 600 мм

Исполнение	Высота	Глубина	Толщина рабочей поверхности	Грузоподъемность	№ для заказа
	mm	*mm*	*mm*	*kg*	
слева: 4 выдвижных ящика, 2 x 100 мм, 2 x 200 мм/справа: 1 дверца, 600 мм, 1 полка	859	750	40	1000	15-45592

Верстаки с ящиками, премиум-линейка, ширина 1500 мм

- Эффективная площадь выдвижных ящиков 600 x 600 мм

Исполнение	Высота	Глубина	Толщина рабочей поверхности	Грузоподъемность	№ для заказа
	mm	*mm*	*mm*	*kg*	
слева: 3 выдвижных ящика, 3 x 200 мм/справа: 4 выдвижных ящика, 4 x 150 мм	859	750	40	1000	15-45593

Верстаки

премиум-линейка

Нет

Верстаки с ящиками, премиум-линейка, ширина 1500 мм

- Эффективная площадь выдвижных ящиков 450 x 600 мм

Исполнение	Высота mm	Глубина mm	Толщина рабочей поверхности mm	Грузоподъемность kg	№ для заказа
слева: 3 выдвижных ящика, 3 x 200 мм/справа: 3 выдвижных ящика, 3 x 200 мм	859	750	40	1000	15-45594

Нет

Верстаки с ящиками, премиум-линейка, ширина 2000 мм

- Эффективная площадь выдвижных ящиков 450 x 600 мм

Исполнение	Высота mm	Глубина mm	Толщина рабочей поверхности mm	Грузоподъемность kg	№ для заказа
слева: 4 выдвижных ящика, 1 x 50 мм, 1 x 150 мм, 2 x 200 мм/справа: 1 выдвижной ящик, 1 x 150 мм, 1 дверца, 450 мм	859	750	40	1000	15-45595

Нет

Верстаки с ящиками, премиум-линейка, ширина 2000 мм

- Эффективная площадь выдвижных ящиков 450 x 600 мм

Исполнение	Высота mm	Глубина mm	Толщина рабочей поверхности mm	Грузоподъемность kg	№ для заказа
слева: 3 выдвижных ящика, 3 x 200 мм/справа: 3 выдвижных ящика, 3 x 200 мм	859	750	40	1000	15-45596

ХИТ ПРОДАЖ
15-45597

Нет

Верстаки с ящиками, премиум-линейка, ширина 2000 мм

- Эффективная площадь выдвижных ящиков 600 x 600 мм

Исполнение	Высота mm	Глубина mm	Толщина рабочей поверхности mm	Грузоподъемность kg	№ для заказа
слева: 3 выдвижных ящика, 3 x 200 мм/посередине: 2 секции, 300 мм/справа: 4 выдвижных ящика, 4 x 150 мм	859	750	40	1000	15-45597

Верстаки с ящиками, премиум-линейка, ширина 2000 мм

- Эффективная площадь выдвижных ящиков 450 x 600 мм

Исполнение	Высота *mm*	Глубина *mm*	Толщина рабочей поверхности *mm*	Грузоподъемность *kg*	№ для заказа
слева: 5 выдвижных ящиков, 3 x 100 мм, 2 x 150 мм/ посередине: 3 выдвижных ящика, 3 x 200 мм/справа: 4 выдвижных ящика, 2 x 75 мм, 1 x 150 мм, 1 x 300 мм	859	750	40	1000	15-45598

Нет

Верстаки с ящиками, премиум-линейка, ширина 2500 мм

- Эффективная площадь выдвижных ящиков 450 x 600 мм

Исполнение	Высота *mm*	Глубина *mm*	Толщина рабочей поверхности *mm*	Грузоподъемность *kg*	№ для заказа
слева снаружи: 1 дверца, 600 мм, 1 полка/слева внутри: 5 выдвижных ящиков, 1 x 50 мм, 1 x 100 мм, 3 x 150 мм/справа внутри: 3 выдвижных ящика, 3 x 200 мм/справа снаружи: 2 выдвижных ящика, 2 x 300 мм	859	750	40	1000	15-45599

Обратите внимание

Надстройки и комплектующие по запросу!